"Ara més que mai, cuidem les nostres emocions", la campanya que envia missatges positius als formenterers i formentereres

El Consell de Formentera ha creat una campanya de comunicació amb l'eslògan "Ara més que mai, cuidem les nostres emocions". L'objectiu d'aquesta iniciativa és enviar a la ciutadania de l'illa missatges positius després d'un any de pandèmia. La iniciativa, es difon principalment a través de les xarxes socials i de missatgeria, està conformada per cartells i vídeos que també podeu veure en aquesta pàgina. El 3 de febrer va sortir la primera entrega de la campanya amb un vídeo, el cartell general i dos d'específics, cada setmana s'aniran fent públics nous vídeos i cartells. Esperam que us agradi!

VÍDEOS

El formenterer Juanjo Escandell corre, és la seva manera de fer front al virus, això sí mentre estiguem en situació de pandèmia ens demana que no ens rendim i que aprofitem totes les oportunitats que ens brinda Formentera.

Un passeig per les platges de Formentera, mantenir el contacte amb els éssers estimats o l'acompanyament dels amics (la família que triem). Aquests són només alguns dels consells que ens dona n'Elena, protagonista del segon vídeo de la campanya: "Ara més que mai, cuidem les nostres emocions"

Pep de n'Andreu és un formenterer que va néixer en plena Guerra Civil. Des de la seva experiència ens parla de com afronta la pandèmia. Ho fa amb ganes de què la vacuna torni a posar les coses al seu lloc i amb les feines del camp com a refugi!

Bartolo, Mari, Elma i Adel ens expliquen com la pandèmia els ha llevat moltes coses, però també els ha fet un gran regal: temps en família!

Amb aquest vídeo i l'anunci del final del Nivell 4 reforçat d'Alerta Sanitària la campanya "Ara més que mai, cuidem les nostres emocions" s'acomiada. Esperam que el seu esperit quedi entre naltros perquè totes i tots seguiu cuidant les vostres emocions.

CARTELLERIA

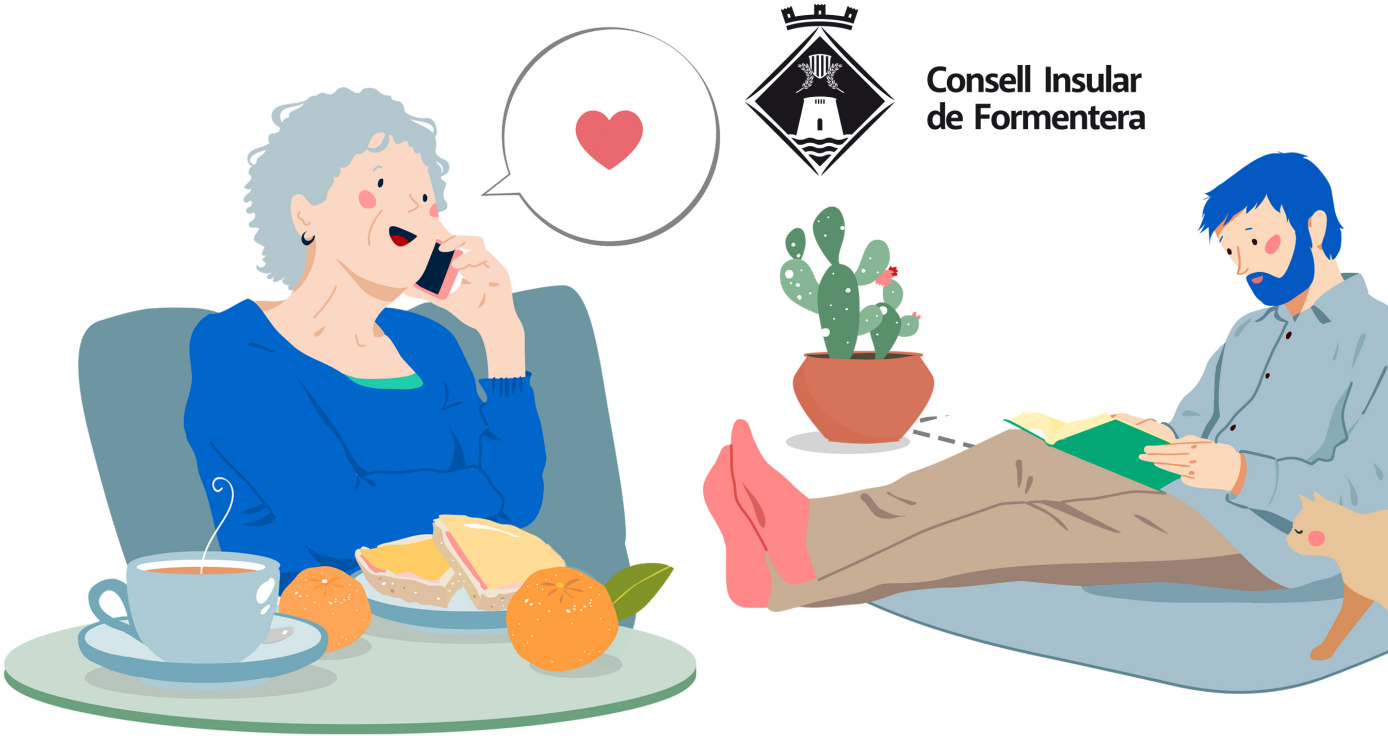

Consell Insular de Formentera

Ara més que mai, **cuidem les nostres**

EMOCIONS

Ara més que mai,
cuidem les nostres
EMOCIONS
Practiquem
esports o
PASSEGEM

Ara més que mai,
cuidem les nostres
EMOCIONS

Les mascotes
sempre són u
BONA COMPAN

Ara més que mai, **cuidem les nostres** EMOCIONS

Â

Ara més que mai,
cuidem les nostres
EMOCIONS
Aprofitem els
espais a
L'AIRE LLIU

Ara més que mai,
cuidem les nostres
EMOCIONS

Equilibre
el cos
amb **alime**
SALUDABI

Ara més que mai,

cuidem les nostres

EMOCIONS

Gaudim del

temps lliure

Ara més que mai, **cuidem les nostres** EMOCIONS

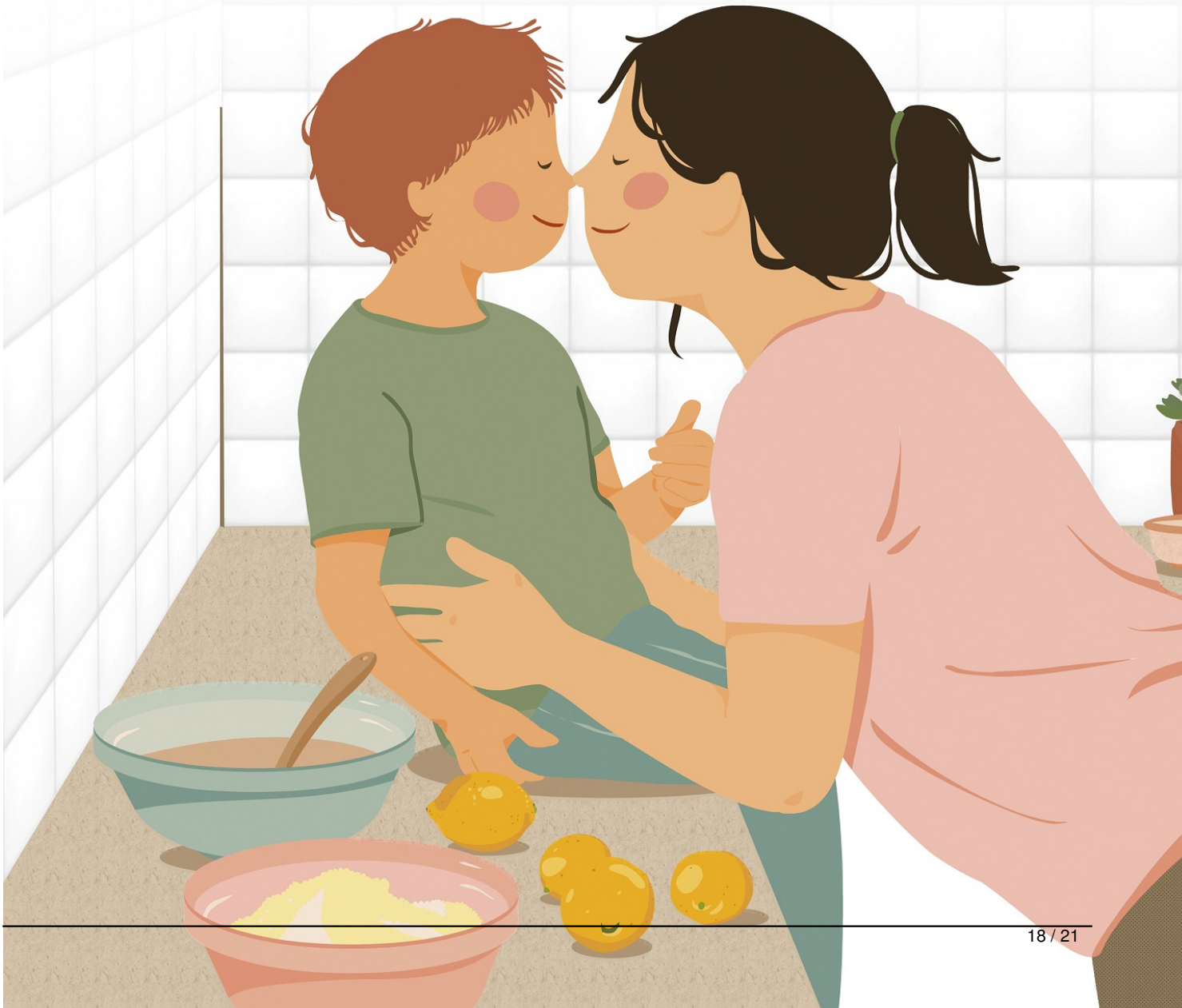

Ara més que mai, **cuidem les nostres** EMOCIONS

Posem BANDA SONO **a la vida**