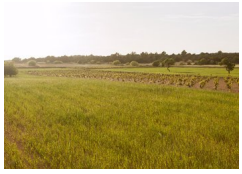

El president del Consell de Formentera, Jaume Ferrer, la consellera de Turisme, Alejandra Ferrer, i el gerent de la Cooperativa del Camp, Carlos Marí assistiran avui al lliurament dels premis de Turisme Sostenible de les Illes Balears 2016 que es farà a les 20.00 hores al Museu d'Art Modern Contemporani es Baluart de Palma de Mallorca.

El Consell de Formentera rebrà un dels premis a la millor iniciativa de turisme sostenible pel projecte de "Recuperació del camp a Formentera". Aquesta iniciativa consisteix en la creació d'un fons de terres i en donar suport als treballs que fomenten la recuperació del paisatge i el sector agrícola i ramader de Formentera, que ajuda a garantir i preservar la cultura, així com els costums i la identitat local, segons ha explicat el president.

"El manteniment i la cura del nostre paisatge exigeix treballar els nostres camps, i protegir totes les singularitats del nostre paisatge", ha afegit. Formentera és una illa dedicada 100% al turisme on és absolutament necessari donar passes i ajudes per incentivar el treball al camp i a la ramaderia. Aquesta recuperació del camp és una part important de la sostenibilitat turística, ja que ens ajuda a garantir i preservar la nostra cultura, costums i identitat, que és finalment el motiu pel qual ens visiten els turistes.

El president ha mostrat la seva satisfacció per rebre aquest guardó de caràcter honorífic que té com a objectiu difondre, reconèixer i incentivar les bones pràctiques a les Illes Balears com a destinació turística basada en la qualitat i en la sostenibilitat.